# ВНЕСЕНИЕ ИЗМЕНЕНИЙ В ГЕНЕРАЛЬНЫЙ ПЛАН НОВОНУКУТСКОГО СЕЛЬСКОГО ПОСЕЛЕНИЯ НУКУТСКОГО РАЙОНА

КАРТА ФУНКЦИОНАЛЬНЫХ ЗОН ПОСЕЛЕНИЯ М 1: 50 000, М 1: 5 000

## п. НОВОНУКУТСКИЙ, д. ТАТХАЛ-ОНГОЙ, с. ЗАРЕЧНЫЙ М 1: 5 000

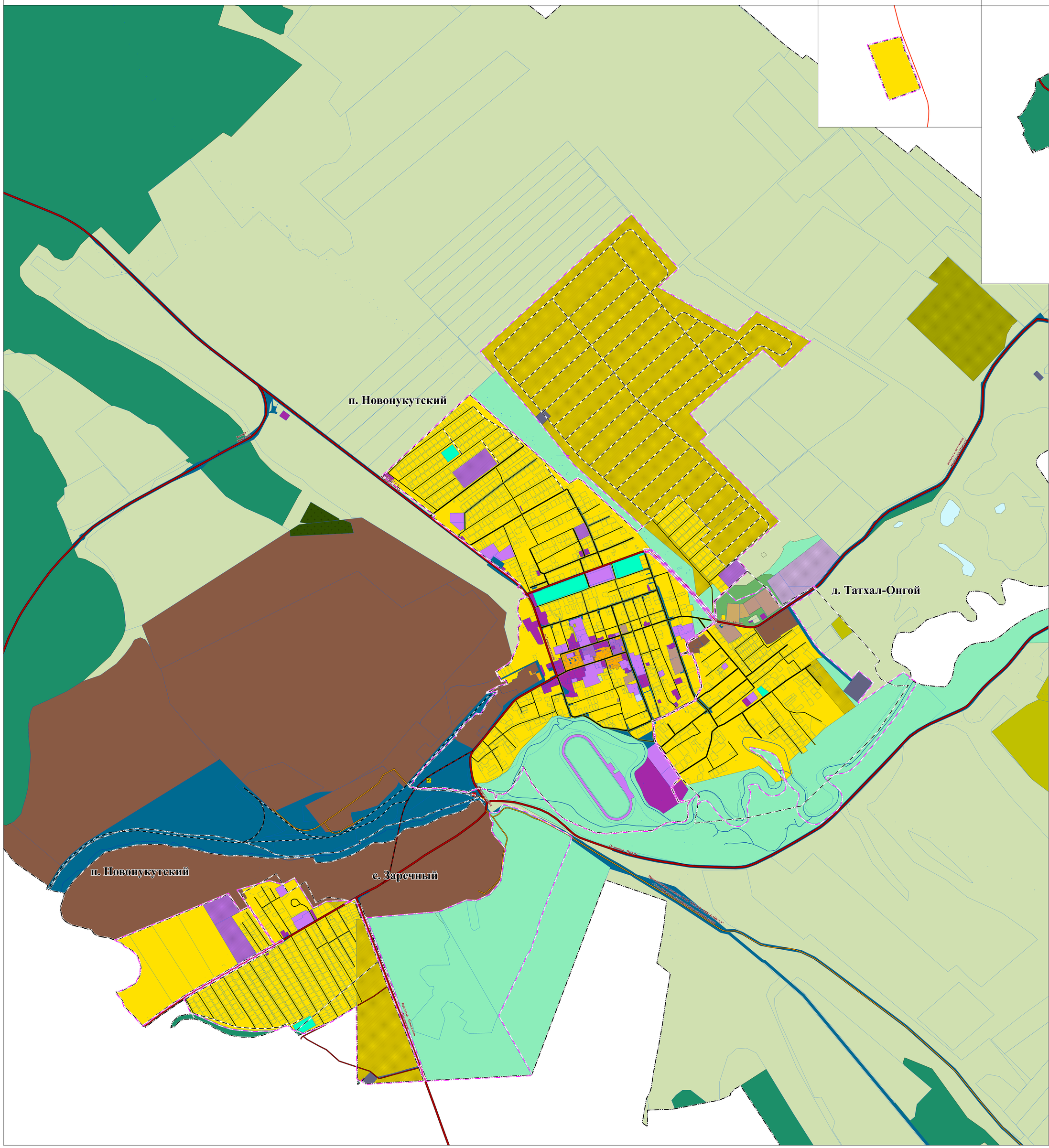


## п. Новонукутский, м. Южный М 1: 5 000



## НОВОНУКУТСКОЕ МО М 1: 50 000

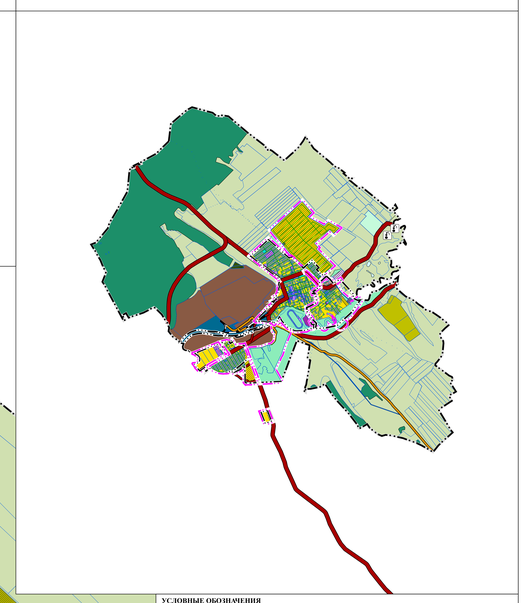

### УСЛОВНЫЕ ОБОЗНАЧЕНИЯ

Существующее | Планируемое к исключению | Планируемое к реконструкции | Планируемое к строительству

**ГРАНИЦЫ ЕДИНИЦ АДМИНИСТРАТИВНО-ТЕРРИТОРИАЛЬНОГО ДЕЛЕНИЯ РОССИЙСКОЙ ФЕДЕРАЦИИ**

- ГРАНИЦА СЕЛЬСКОГО ПОСЕЛЕНИЯ
- ГРАНИЦА НАСЕЛЕННОГО ПУНКТА

**ОБЪЕКТЫ ТРАНСПОРТНОЙ ИНФРАСТРУКТУРЫ**

**АВТОМОБИЛЬНЫЕ ДОРОГИ**

- АВТОМОБИЛЬНЫЕ ДОРОГИ МЕСТНОГО ЗНАЧЕНИЯ
- ЧАСТНЫЕ АВТОМОБИЛЬНЫЕ ДОРОГИ

**УЛИЧНО-ДОРОЖНАЯ СЕТЬ СЕЛЬСКОГО НАСЕЛЕННОГО ПУНКТА**

- ГЛАВНАЯ УЛИЦА
- УЛИЦА В ЖИЛОЙ ЗАСТРОЙКЕ

**ОБЪЕКТЫ ТРУБОПРОВОДНОГО ТРАНСПОРТА И ИНЖЕНЕРНОЙ ИНФРАСТРУКТУРЫ**

**ЛИНИИ ЭЛЕКТРОПЕРЕДАЧ (ЛЭП)**

- ЛИНИИ ЭЛЕКТРОПЕРЕДАЧИ 10 КВ

**ОБЪЕКТЫ РЕГИОНАЛЬНОГО ЗНАЧЕНИЯ**
**ОБЪЕКТЫ ТРАНСПОРТНОЙ ИНФРАСТРУКТУРЫ**
**АВТОМОБИЛЬНЫЕ ДОРОГИ**

- АВТОМОБИЛЬНЫЕ ДОРОГИ РЕГИОНАЛЬНОГО ИЛИ МЕЖМУНИЦИПАЛЬНОГО ЗНАЧЕНИЯ

**ЖЕЛЕЗНОДОРОЖНЫЕ ПУТИ**

- ЖЕЛЕЗНОДОРОЖНЫЙ ПУТЬ НЕОБЩЕГО ПОЛЬЗОВАНИЯ

**ОБЪЕКТЫ ТРУБОПРОВОДНОГО ТРАНСПОРТА И ИНЖЕНЕРНОЙ ИНФРАСТРУКТУРЫ**

**ЛИНИИ ЭЛЕКТРОПЕРЕДАЧ**

- ЛИНИИ ЭЛЕКТРОПЕРЕДАЧИ 110 КВ
- ЛИНИИ ЭЛЕКТРОПЕРЕДАЧИ 35 КВ

**ФУНКЦИОНАЛЬНЫЕ ЗОНЫ**

**ЖИЛЫЕ ЗОНЫ**

- ЗОНА ЗАСТРОЙКИ ИНДИВИДУАЛЬНЫМИ ЖИЛЫМИ ДОМАМИ
- ЗОНА ЗАСТРОЙКИ МАЛОЭТАЖНЫМИ ЖИЛЫМИ ДОМАМИ (ДО 4 ЭТАЖЕЙ, ВКЛЮЧАЯ МАНСАРДНЫЙ)

**ОБЩЕСТВЕННО-ДЕЛОВЫЕ ЗОНЫ**

- МНОГОФУНКЦИОНАЛЬНАЯ ОБЩЕСТВЕННО-ДЕЛОВАЯ ЗОНА
- ЗОНА СПЕЦИАЛИЗИРОВАННОЙ ОБЩЕСТВЕННОЙ ЗАСТРОЙКИ

**ПРОИЗВОДСТВЕННЫЕ ЗОНЫ, ЗОНЫ ИНЖЕНЕРНОЙ И ТРАНСПОРТНОЙ ИНФРАСТРУКТУР**

- ПРОИЗВОДСТВЕННАЯ ЗОНА
- КОММУНАЛЬНО-СКЛАДСКАЯ ЗОНА
- ЗОНА ИНЖЕНЕРНОЙ ИНФРАСТРУКТУРЫ
- ЗОНА ТРАНСПОРТНОЙ ИНФРАСТРУКТУРЫ

**ЗОНЫ СЕЛЬСКОХОЗЯЙСТВЕННОГО ИСПОЛЬЗОВАНИЯ**

- ЗОНА СЕЛЬСКОХОЗЯЙСТВЕННЫХ УГОДИЙ
- ЗОНА САДОВОДЧЕСКИХ ИЛИ ОГОРОДНИЧЕСКИХ НЕКОММЕРЧЕСКИХ ТОВАРИЩЕСТВ
- ПРОИЗВОДСТВЕННАЯ ЗОНА СЕЛЬСКОХОЗЯЙСТВЕННЫХ ПРЕДПРИЯТИЙ
- ИНЫЕ ЗОНЫ СЕЛЬСКОХОЗЯЙСТВЕННОГО НАЗНАЧЕНИЯ

**ЗОНЫ РЕКРЕАЦИОННОГО НАЗНАЧЕНИЯ**

- ЗОНА ОЗЕЛЕНЕННЫХ ТЕРРИТОРИЙ ОБЩЕГО ПОЛЬЗОВАНИЯ (ЛЕСОПАРКИ, ПАРКИ, САДЫ, СКВЕРЫ, БУЛЬВАРЫ, ГОРОДСКИЕ ЛЕСА)
- ЗОНА ЛЕСОВ
- ЗОНА ОТДЫХА

**ЗОНЫ СПЕЦИАЛЬНОГО НАЗНАЧЕНИЯ**

- ЗОНА КЛАДБИЩ
- ЗОНА ОЗЕЛЕНЕННЫХ ТЕРРИТОРИЙ СПЕЦИАЛЬНОГО НАЗНАЧЕНИЯ
- ЗОНА АКВАТОРИЙ
- ИНЫЕ ЗОНЫ
- ЗОНА РЕЖИМНЫХ ТЕРРИТОРИЙ
- ЗОНА СКЛАДИРОВАНИЯ И ЗАХОРОНЕНИЯ ОТХОДОВ

| | | | | | | | | | |
|---|---|---|---|---|---|---|---|---|---|
| | | | | | | 004-20 по ед.П.3-ГК-КЗ | | | |
| Изм. | Кол.уч. | Лист | N док. | Подпись | Дата | ВНЕСЕНИЕ ИЗМЕНЕНИЙ В ГЕНЕРАЛЬНЫЙ ПЛАН НОВОНУКУТСКОГО СЕЛЬСКОГО ПОСЕЛЕНИЯ НУКУТСКОГО РАЙОНА | | | |
| Гл. инженер | | Пересунько Н.В. | | | | ЭКСПОЗИЦИЯ ПРОЕКТА, ПОДЛЕЖАЩАЯ УТВЕРЖДЕНИЮ | Стадия | Лист | Листов |
| Гл. специалист | | Зубанова Л.А. | | | | | | | |
| Архитектор | | Пономарев А.В. | | | | | | 1 | 1 |
| Инженер-геодезист | | Пономарев А.В. | | | | КАРТА ФУНКЦИОНАЛЬНЫХ ЗОН ПОСЕЛЕНИЯ М 1:50000, М 1:5000 | ООО "ПЕРМ "Мастер-план" | | |